

2025 세종낙화축제 질문과 답변



세종시문화관광재단

축 제 문 화 팀

2025 세종낙화축제 안내

- 일 반 -

Q1. 화장실은 어디에 있나요?	1
Q2. 안내/분실물/미아 발생 시 어디로 가야 하나요?	2
Q3. 다쳤을 때 어떻게 해야 하나요?	3
Q4. 행사장 근처에 숙박할 곳이 있나요?	3
Q5. 행사장 근처 먹을 만한 곳은 어디 있나요?	4
Q6. 근처에 시간을 보낼만한 곳이 있나요?	5

- 프 로 그 램 -

Q7. 행사 당일 비가 오면 어떻게 되나요?	6
Q8. 유명한 사람이 나오나요?	6
Q9. 불꽃놀이는 언제 볼 수 있나요?	6
Q10. 낙화는 무엇인가요?	6
Q11. 작년(24년)과 달라진 점이 있나요?	6

- 주 차 장 / 차 량 / 교 통 -

Q12. 주차장은 어디 있나요(내비게이션 목적지)?	7
Q13. 버스타고 가려면 어떻게 하나요?	8
Q14. 방문 전에 인근 도로 상황을 미리 알 수 있나요?	8
Q15. 불법 주정차 단속 구간은 어디인가요?	9
Q16. 교통통제 구간은 어디인가요?	9

Q17. 이론차(어울링 등) 주차는 어디에 하나요?	11
Q18. 셔틀버스가 있나요?(내부순환 열차)	11
Q19. 개인형 이동장치(지쿠터, 소카)가 인도에 너무 많이 쌓여있어서 통행이 불편해요! 어떻게 하면 될까요?	12

- 기 타 -

Q20. 행사장 근처에서 불씨가 날려 옷이 탔어요. 보상 가능한가요?	12
Q21. 불씨 때문에 다쳤는데 치료비 등 보상 가능한가요?	12
Q22. 입장료가 있나요?	12
Q23. 반려동물 출입이 가능한가요?	12
참고. 행사장 안내 지도	13

Q1. 화장실은 어디에 있나요?

A1 : 세종호수·중앙공원 內 기존 화장실
- (기존 화장실 운영현황)

연번	화장실명	남성용			여성용		비고
		대변기	소변기	장애인	대변기	장애인	
계	14개소	43	43	19	112	11	228
1	도시전망대	2	1	-	3	-	중앙 공원
2	공원관리소	2	1	-	3	-	
3	방문자센터(1층)	4	3	2	12	1	
4	방문자센터(2층)	1	1	-	2	-	
5	커뮤니티센터	4	3	2	12	1	
6	스포츠지원센터1	4	4	2	9	1	
7	스포츠지원센터2	4	4	2	9	1	
8	화장실1	1	3	2	7	1	
9	화장실2	1	3	2	7	1	
10	관리센터	5	5	2	10	1	호수 공원
11	수질정화시설	4	2	2	7	1	
12	수상무대	2	3	1	4	1	
13	1매점	6	7	1	17	1	
14	1주차장	3	3	1	10	1	

A2 : 행사장에서 가장 가까운 화장실은 중앙공원 관리센터에 위치
중앙공원 매점 인근으로 이동식 화장실 4동 추가 마련
- (이동식 화장실 운영) 소모품 공급, 청소전담 인력(6명) 운영

연번	이동식 화장실 (지도상 녹색 표기)		남성용		여성용	장애인	합 계
			대변기	소변기	대변기		
계	4개소		5	10	24	0	41
1	시청	1동	1	2	4	-	7
2	세종 낙화 축제	남/여 공용 2대	2	4	5	-	11
3			2	4	5	-	11
4		여성 전용 1대	-	-	10	-	10



Q2. 안내/분실물/미아 발생 시 어디로 가야 하나요?

A : ①세종호수공원 제1주차장 건너편 <종합안내소>, ②세종호수공원 소녀상 인근 <종합안내소>, ③세종중앙공원 관리센터 앞 <종합안내소>에서 낙화 관람공간 안내, 분실물, 미아 발생 관리



Q3. 다쳤을 때 어떻게 해야 하나요?

A1 : 단순 처치는 Q2.의 각 종합안내소에서 <의료지원 기능 병행>
구급 약품으로 처치 받을 수 있음

A2 : 응급상황 시 종합안내소에 상황확인 후 구급차로 인계함,
①중앙공원(소방) ②호수공원(사설 구급) 2개소 차량 대기

A3 : 종합상황실까지 이동하기 어렵다면 축제 관계자에게 전화
▶ ☎ 시청 관광진흥과 010-3421-1878, ☎ 재단 축제문화팀 : 010-6296-3284

Q4. 행사장 근처에 숙박할 곳이 있나요?

A1 : 세종중앙공원에서 가까운 순으로 ①코트야드 바이 메리어트 호텔,
②라고바움 관광호텔, ③베스트웨스턴플러스호텔, ④아늑호텔

구분	자동차		도보		자전거	
	거리	소요시간	거리	소요시간	거리	소요시간
코트야드 바이 메리어트 호텔	780m	3분	800m	12분	1km	5분
라고바움 관광호텔	830m	3분	850m	15분	950m	5분
베스트웨스턴플러스 호텔	2.2km	10분	1.9km	30분	2.5km	10분
아늑호텔	1.8km	6분	1.7km	30분	1.6km	7분



Q5. 행사장 근처에 먹을 만한 곳은 어디 있나요?

A1 : (푸드트럭) 20개의 푸드트럭 2개의 장소(호수공원 제1주차장 건너편, 중앙공원 관리센터 뒤)로 나누어 운영(11:00~축제 종료 시)

구분	상호명	품목	가격(단위:원)	
			최저	최고
세종 호수 공원	꽃등버거	치킨 스테이크, 왕콜팝	5,000	9,000
	듀피에	베이컨 포테이토 피자	12,000	12,000
	모야모야	닭강정, 소떡소떡	4,000	10,000
	미쿱	야키소바	10,000	10,000
	세종이도	츄러스, 소떡소떡	3,000	5,000
	아이스크림카페	각종 아이스크림, 슬러시	4,000	5,500
	아임스크림	아이스크림	4,000	6,000
	츄러스앤디저트	츄러스, 아이스크림	2,000	7,000
	텍사스하우스세종	바비큐 소시지, 뉴욕 소시지	4,000	8,000
	홍군커피	커피 및 각종 음료	3,500	4,500
세종 중앙 공원	방방곳곳	핫도그	4,000	6,000
	부엉이	소고기 불초밥, 연어초밥	12,000	13,000
	시그너스	회오리 감자	5,000	5,000
	에이스허브	큐브 스테이크, 덮밥	12,000	13,000
	오픈키친	닭강정	13,000	17,000
	유니버스푸드	타코야끼, 회오리감자, 소떡소떡	4,000	6,000
	푸드버스	레몬크림새우, 칠리새우	10,000	15,000
	핑크제이	스테이크, 볶음밥, 소세지	4,000	15,000
	황아제	닭꼬치	5,000	5,000
	훈스쿠킹	닭꼬치	5,000	5,000
참고				
	세종호수공원		세종중앙공원	

A2 : **(카페)** 중앙공원 관리센터 2층 카페 세종리 운영(~20:30)

- 커피, 음료, 아이스크림, 크로플, 휘낭시에 등

A3 : **(매점)** 세종호수·중앙공원 매점 운영(~22:00)

- 라면, 과자, 음료, 아이스크림 등

A4 : **(식당)** 중앙공원 입구에서 호수공원 방향으로 도보 10분(700m)
또는 나성동 방향 도보 20분(1.5km) 거리에 위치

(토요일 휴무 확인 전화 후 방문 필요)

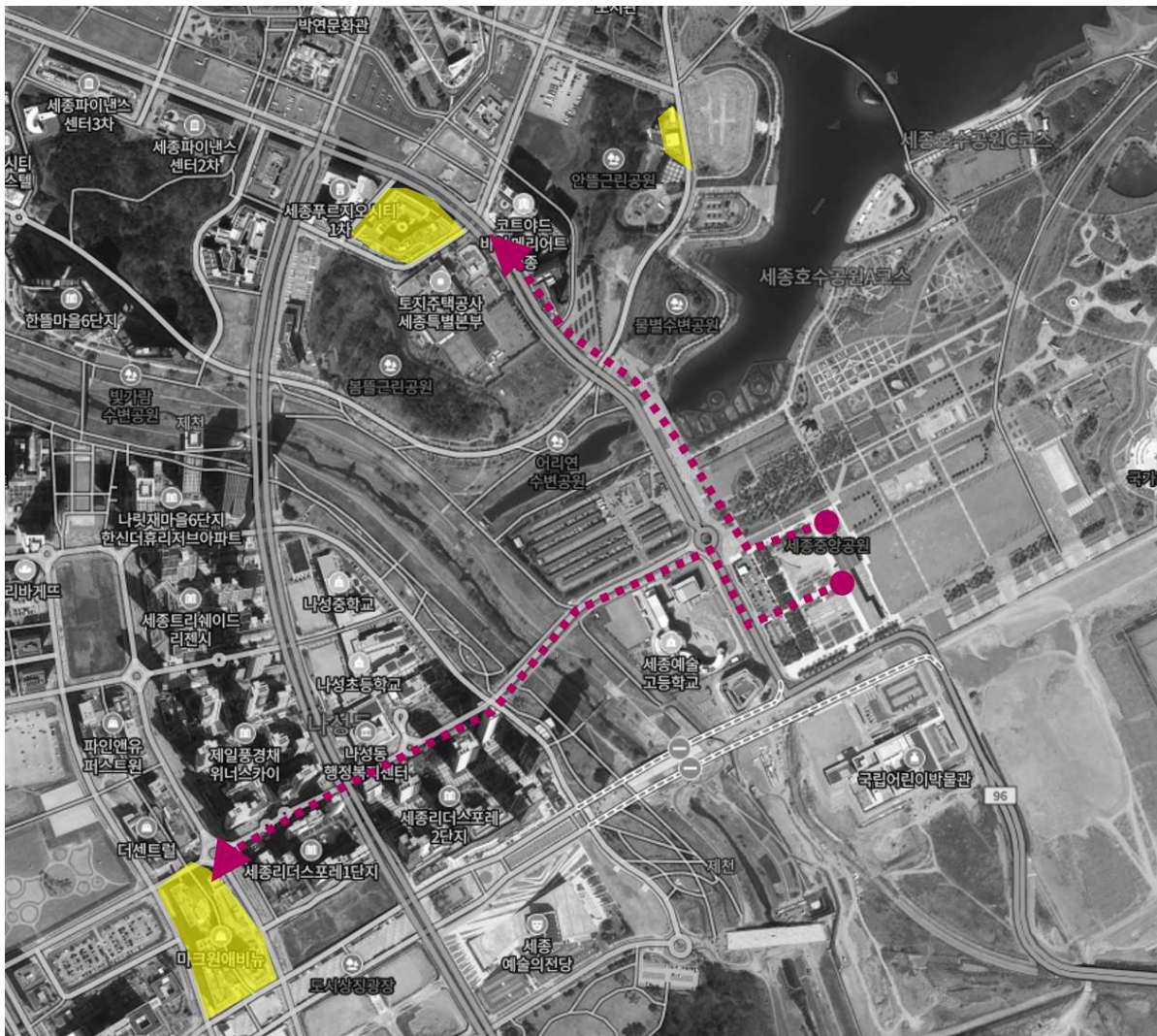

Q6. 근처에 시간을 보낼만한 곳이 있나요?

A1 : **(국립세종수목원)** 국내 최초의 도심형 수목원

- 중앙공원에서 도보 15분, 차량 5분(3km)거리 위치

- 낙화 당일(4.26.) 9시~18시 **무료입장 이벤트**

A2 : (이응다리) 국내 최초 복층 최장 교량, 한글반포 기념 둘레 1,446m

- 중앙공원↔이응다리 복층 주차장 기준 차량 3분(2km)거리
- 세종시 야간관광 명소인 이응다리 [운영시간] 06:00~23:00

A3 : (국립세종도서관) 문화체육관광부 소속기관 국립중앙도서관 분관

- 중앙공원에서 도보 20분, 차량 3분(1.3km)거리 위치
- [어린이자료실] 09:00~18:00, [일반도서 운영시간] 09:00~18:00

A4 : (대통령기록관) 역대 대통령 기록물을 만나는 공간

- 중앙공원에서 도보 25분, 차량 5분(1.6km)거리 위치
- [운영시간] 10:00~18:00

Q7. 행사 당일 비가 오면 어떻게 되나요?

A1 : 이슬비, 가랑비 정도의 우천 시 정상 진행. 낙화봉을 감싼 한지가 젖는 정도의 비가 오면 진행 불가 다음날(4.27.일) 연기

A2 : 긴급 공지사항은 市와 세종시문화관광재단 채널을 통해 안내

세종특별자치시		세종시문화관광재단	
누리집	www.sejong.go.kr	누리집	www.sjcf.or.kr
인스타그램	@sejongstory	인스타그램	@sjcf_official
세종말씀미	https://band.us/@sejongstory	★축제문화팀 인스타그램	@sjcf_festival

- 4.26.(토) 일몰 : 19:13경 / 예상기온 6~20°C / '21~24년 평균 강수 0mm

Q8. 유명한 사람이 나오나요?

A1 : 2025 세종낙화축제는 유명인 출연이 없는 축제임

Q9. 불꽃놀이는 언제 볼 수 있나요? [* 낙화는 불꽃 아니고 '불씨']

A : '낙화(落火)'는 쏘아 올리는 화약이나 폭죽 형태의 불꽃이 아닌 **낙화봉이 타면서 숯가루 불씨가 아래로 떨어지는 형태임.**

Q10. 낙화는 무엇인가요?

A1 : 숯가루를 감싼 한지로 만든 낙화봉에 불을 붙이는 전통 불꽃놀이. 불씨가 아래로 떨어지는 모습과 타닥타닥 타는 소리를 함께 즐기는 행사임.

A2 : 낙화봉은 바람의 강약에 따라 떨어지는 모습이 제각각임. 1시간 이상 연출되니 질서정연하고 여유로운 관람 부탁드립니다.

Q11. 2024년 낙화축제와 달라진 점이 있나요?

A : 2024년에는 중앙공원에서 일직선으로 250m 나무를 활용하여 낙화를 연출하였음.

올해 2025년에는 호수·중앙공원으로 장소를 분산하여 산책하듯 관람할 수 있도록 관람 여건을 개선하였음.

또, 높은 소나무에 걸어 연출하고자 함.

Q12. 주차장은 어디 있나? [내비게이션 목적지]

A1 : 주차장 7개소 확보함. 주차장 만차 시 혼란이 예상되므로 가능한 대중교통과 도보로 축제장 방문하는 것을 추천함.

A2 : 호수공원 제 1·2·3 주차장 등 인근 주차장에 주차 후 도보로 이동하는 것을 추천함.

구분	위 치	주 소	구분	위 치	주 소
1	2단계부지 임시주차장	세종동 107-88	5	호수공원 제2주차장	어진동 621
2	호수공원 제1주차장	중앙공원로 67	6	호수공원 제3주차장	어진동 630
3	중앙공원 제1주차장	중앙공원로 60	7	도시상징광장 주차장	나성동 840
4	국립세종수목원 주차장	세종동 1203			

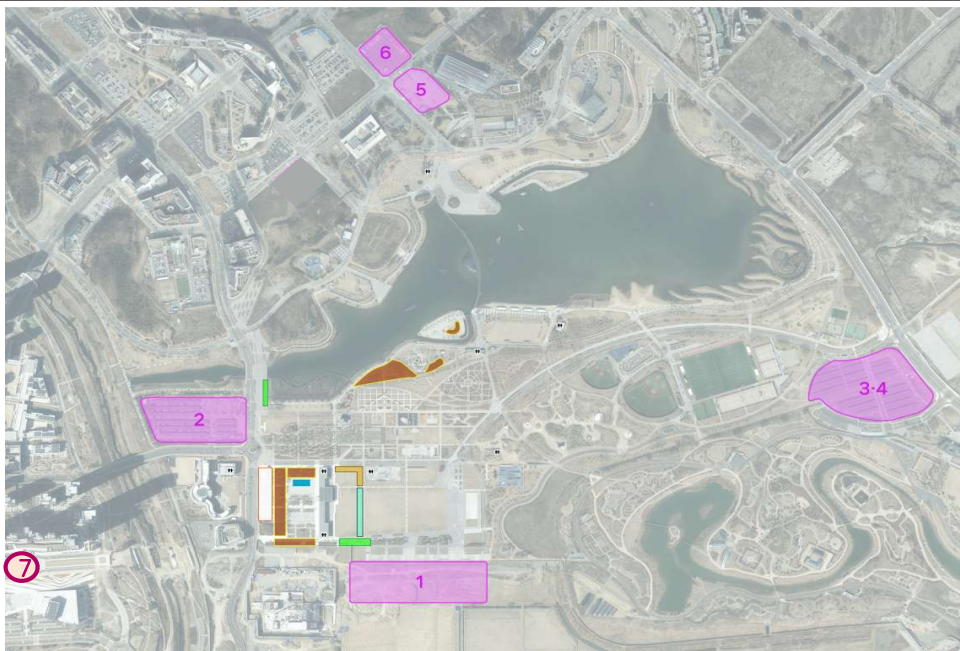

Q13. 버스타고 가려면 어떻게 하나요?

A : 나성중학교·나성초등학교 정류장 하차, 약 950m 도보 이동



Q14. 방문 전에 인근 도로 상향을 미리 알 수 있나요?

A1 : 세종엔 앱을 통해서 도로 혼잡도, 주요 도로 CCTV 영상확인 가능

- 구글 플레이스토어 또는 앱스토어에서 “세종엔” 검색 후 설치

A2 : 세종축제 누리집(sjfestival.kr) 메인화면 우측, 세종시 교통현황 클릭

 <p>안드로이드 아이폰</p>	
<p>설치 QR코드</p>	<p>CCTV 실시간 영상 확인 가능</p>
 <p>도로 혼잡도 색상 확인(녹색→여유, 붉은색→혼잡)</p>	 <p>CCTV 실시간 확인 가능</p>

Q15. 불법 주정차 단속 구간은 어디인가요?

A : 축제 개최일(4.26.토/1일간) 불법 주정차 단속(3구간) 진행

구분	위치	비고
1구간	국립어린이박물관 ↔ 코트야드 메리어트 호텔	
2구간	코트야드 메리어트 호텔 ↔ 세종마치 상가	
3구간	세종마치 상가 ↔ 국립세종수목원	

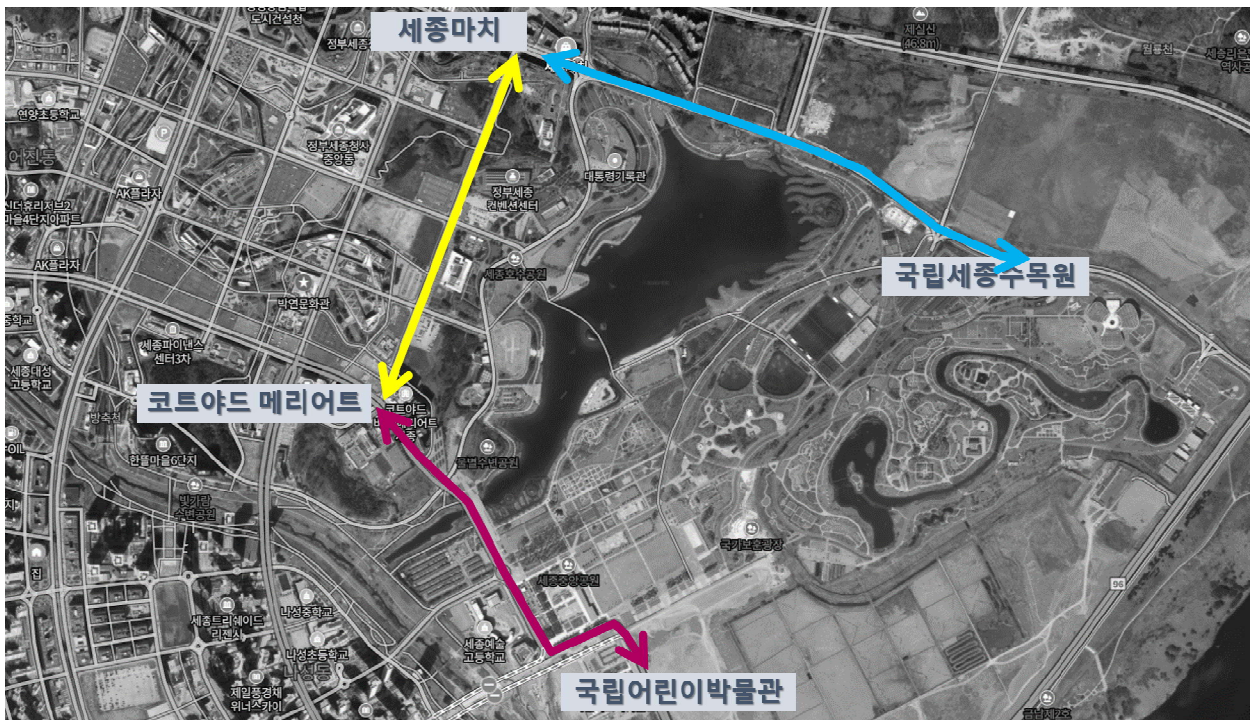

Q16. 교통통제 구간은 어디인가요?

A1: 어린이박물관 인근 제한 사항

- ① 중앙공원 매점↔어린이박물관 횡단보도 방면 유턴 금지, ② 어린이박물관 주차장 출차 시, 좌회전 금지 ③ 어린이박물관 진입 신호등 유턴 금지(해당 구간 교통 신호등 점멸 전환)

A2: 관람객 집중 시간대(17:00~23:00) 교통통제 시행

- ① 세종예술고등학교 앞 회전교차로 → 회전 금지, 상하 방면 직진통행
- ② 호수공원1주차장 → 나성 3교 방면 우회전만 가능
- ③ 나성 3교 → 세종예술고등학교 앞 회전교차로 진입 금지

A3: A2 제한에 따라 **203, 204, 205, 272번** 버스는 '세종예술고등학교' 무정차

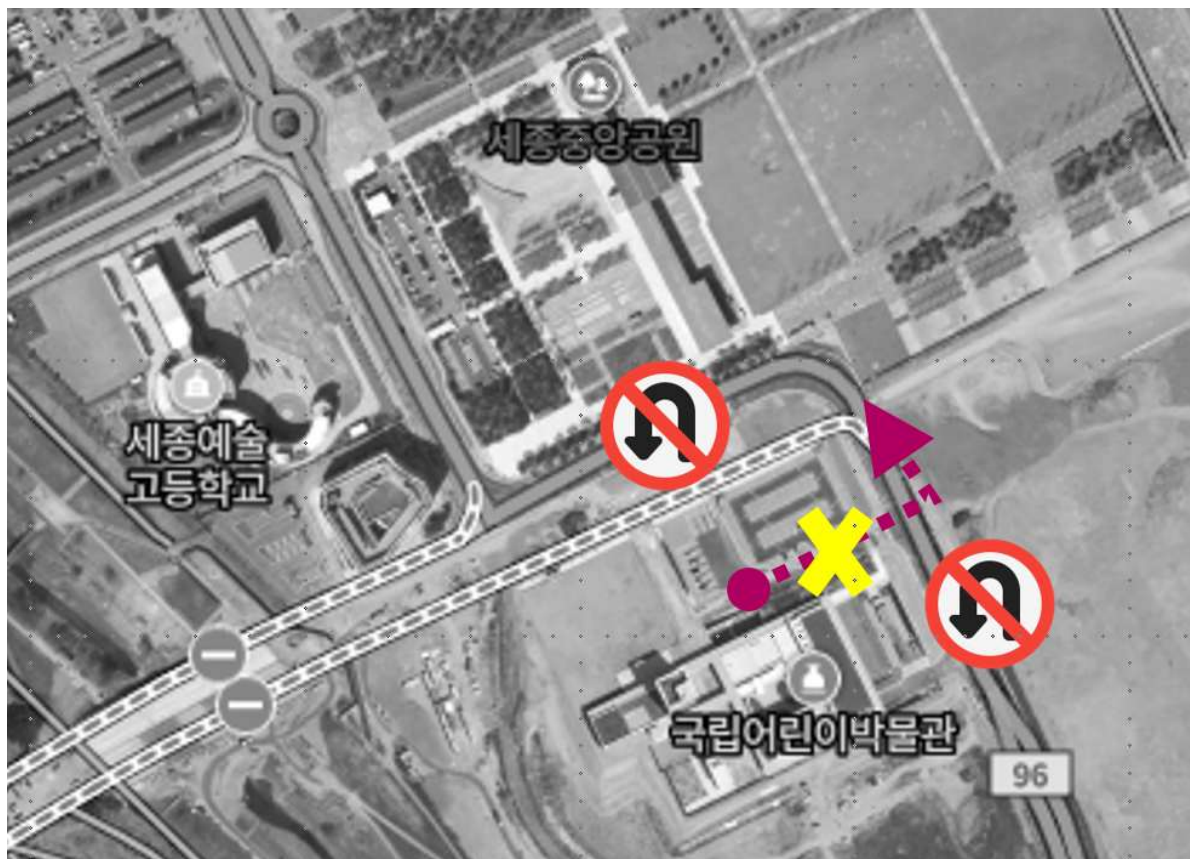

어린이박물관 좌회전 금지, 유턴 금지(2구간)



회전교차로 회전 제한, 직진만 허용

Q17. 이론차(어울링, 동력장치 등) 주차는 어디에 하나요?

A1 : LH 행복도시 세종홍보관 주차장에 주차, 어울링(공유 자전거) 임시 반납 가능

A2 : 안전한 축제 운영을 위해 공원 동력장치 진입 제한



Q18. 셔틀버스가 있나요? (내부순환 열차 유료운영)

A1 : 축제장 외곽 셔틀버스는 운행하지 않음

A2 : 축제장 내부순환 전기버스 운행(1인 편도 2,000원 / 16:00~23:00 상시)

- (전기버스, 4대) 수목원 주차장 ↔ 중앙공원 도시축제무대 인근

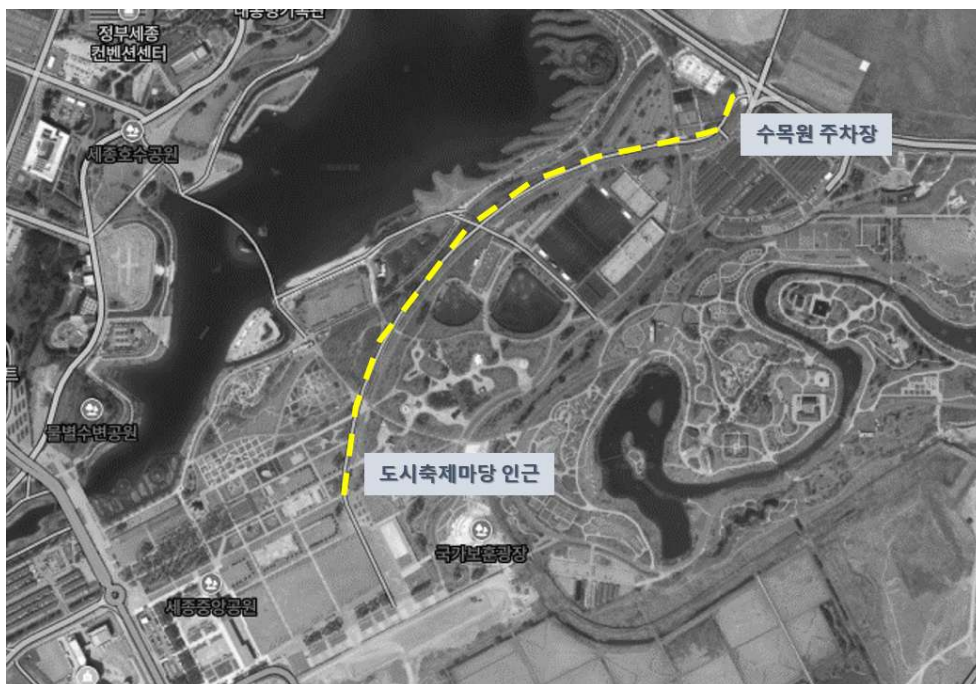

**Q19. 개인형 이동장치(지쿠터, 일렉클)가 인도에 너무 많이 쌓여있어서
통행이 불편해요! 어떻게 하면 될까요?**

A1 : 수거를 요청할 수 있음.

구분	수거 요청 방법	비고
지쿠터	(어플 활용) 지쿠터 앱 內 채팅으로 수거 요청	
일렉클	(메일 발송) 고객센터 메일 발송(contact@nine2one.io)	

Q20. 행사장 근처에서 불씨가 날려 옷이 탔어요. 보상 가능한가요?

A1 : 신체상해 등이 아닌 의류에 대한 보상은 포함되지 않음.

A2 : 불씨가 옷이나 얼굴에 튈 수 있으니, 가까이 다가가지 말고
필요한 경우 모자·고글 준비를 추천해드립니다.

A3 : 주위가 어두워 넘어지거나 부딪힐 수 있으니 바닥과 주변을
잘 살피며 안전하게 이동과 관람 바람.

Q21. 불씨 때문에 다쳤는데 치료비 등 보상 가능한가요?

A1 : 응급처치, 병원 이동은 Q3을 참고, 보험 신청과 보상절차는
보험사를 통해 안내할 예정

A2 : 세종시에서는 세종시민을 위해 직접 보험사와 계약, 각종 재난·사고
등으로 인한 사망 또는 후유장애, 부상 입은 시민에게 보험금을
지급하는 <시민안심보험> 제도를 운영하고 있음.

※ 상해(낙상, 열상, 화상 등)사망 및 후유장애, 개물림 사고 등 포함

▶ ☎ 시청 관광진흥과 010-3421-1878, ☎ 재단 축제문화팀 : 010-6296-3284

Q22. 입장료가 있나요?

A1 : 별도의 입장료는 없습니다.

Q23. 반려동물 출입이 가능한가요?

A1 : 반려견 동반 가능합니다.

- 반려동물을 통제할 수 있는 줄 착용은 필수입니다.
- 동물보호법 개정에 따라 2022년 2월 11일부터 목줄 또는 가슴줄 길이를
2m 이내로 유지하지 않는 경우 과태료가 부과될 수 있습니다.

<동물보호법 시행규칙 제12조(안전조치)>

- ① 소유자등은 법 제13조제2항에 따라 등록대상동물을 동반하고 외출할 때에는 목줄 또는 가슴줄을 하거나 이동장치를 사용해야 한다. 다만, 소유자등이 월령 3개월 미만인 등록대상동물을 직접 안아서 외출하는 경우에는 해당 안전조치를 하지 않을 수 있다.
- ② 제1항 본문에 따른 목줄 또는 가슴 줄은 2미터 이내의 길이여야 한다.
- ③ 동반한 반려동물의 배설물은 꼭 수거해 주세요
- ④ 맹견의 경우 입마개를 꼭 착용해주세요

<동물보호법 시행규칙 제1조의 3(맹견의 범위)>

- 1. 도사견과 그 잡종의 개
- 2. 아메리칸 핏불테리어와 그 잡종의 개
- 3. 아메리칸 스태퍼드셔 테리어와 그 잡종의 개
- 4. 스태퍼드셔 불 테리어와 그 잡종의 개
- 5. 로트와일러와 그 잡종의 개

※ 관련법령 : 동물보호법 제16조(등록 대상 동물의 관리 등)

※ 반려견의 성향을 잘 판단하셔서 축제장 동반 부탁드립니다.

행사 위치도

